

## TEKNİK RAPORDUR

Genel Müdürlüğümüz Su Tesisleri Dairesi Başkanlığı, Su Üretim Şube Müdürlüğüne bağlı Ana Pompa İstasyonunda bulunan SP600-500 çift emişli split tipi santrifüj pompalarda kullanılmak üzere yedek sarf malzemelere ihtiyaç vardır. Söz konusu malzemelerin satın alınması hususunu bilgilerinize arz ederiz.

<u>SIRA NO</u>	<u>ALINACAK MALZEMELER</u>	<u>MALZEME ÖZELLİĞİ</u>	<u>MİKTAR</u>
1-	Sızdırmazlık Halkası	G BzSn 10	4 Adet
2-	Fener Halkası	G BzSn 10	4 Adet
3-	Distans ( Mesafe Halkası )	St:70	4 Adet
4-	Mil Somunu	St:70	4 Adet
5-	Salmastra Baskısı	G BzSn 10	2 Adet

İş bu rapor tarafımızdan hazırlanmıştır. 21.07.2023

Ek: Teknik çizim

NOT: \* Firmanın imalata başlamadan önce teknik detaylar için Su Tesisleri Dairesi Başkanlığı'ndan bilgi alması gerekmektedir.

\*Firma imalata başlamadan önce Su Tesisleri Dairesi Başkanlığı'ndan malzeme örneği alıp malzeme testlerini yaptıktan sonra örnek malzeme ile aynı malzeme özelliklerinde imalat yapacaktır.



Zülküf YILDIRIM  
Mekanik Bakım-Onarım Şefi



M. Salih OKMEN  
İAT İşletme Sorumlusu

*m p*

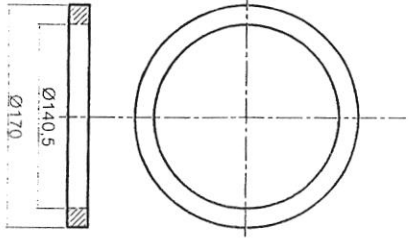

3

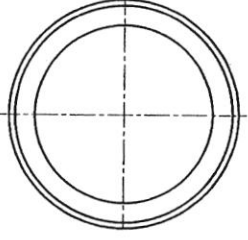

4

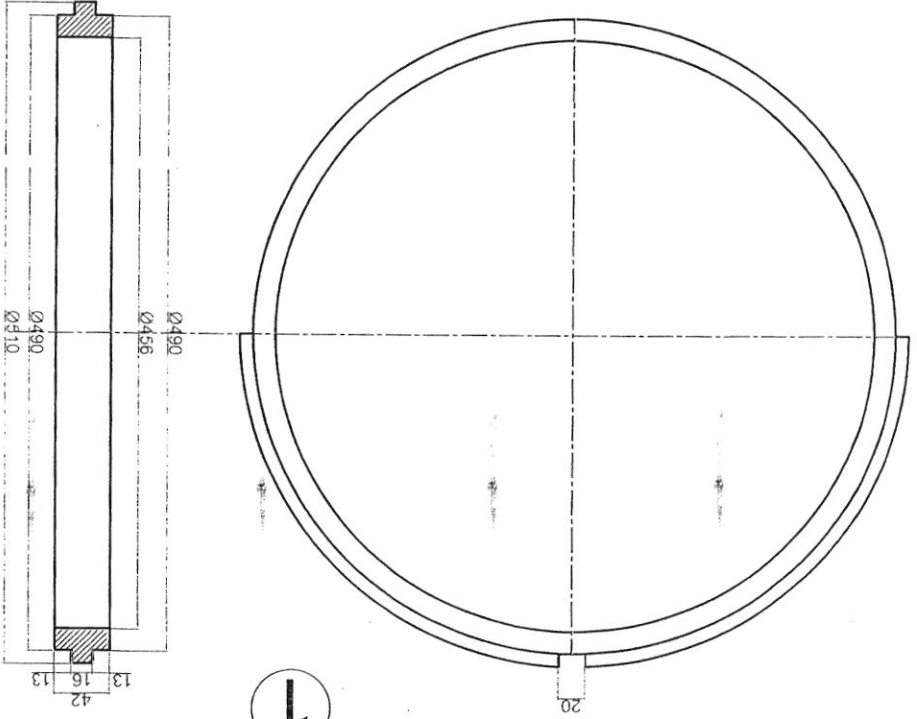

1

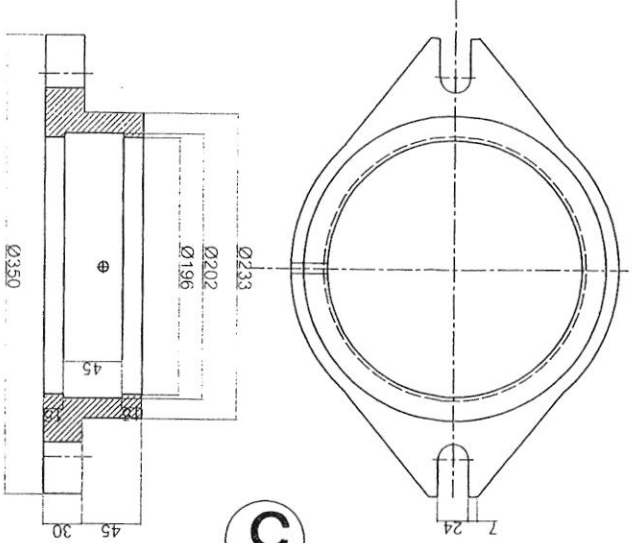

5

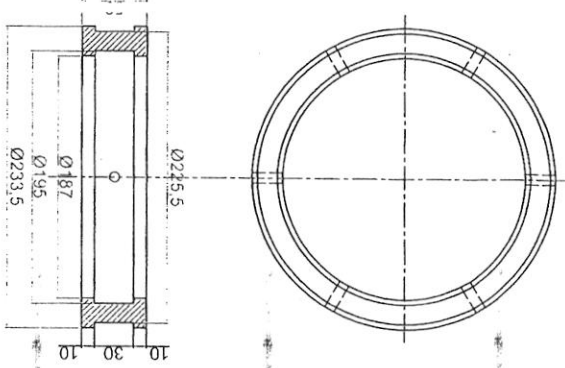

2

INCELENDI

SADEPLAVAN

PAIPA ISTASYONDUNDA BÜYÜK HAKKASI VE KÜÇÜK HAKKASI

S9600-500 ÇİFT EMİSLİ SPLIT TİPİ SANTRİFÜJ POMPA

ASBİM ÇUKUR

DYARBAKIR BÜYÜKPEYR BELEDİYESİ

DISKI GENEL MÜDÜRLÜĞÜ

1	SİZİRMAZLIK HALKASI	Ø 456	16
2	FENER HALKASI	Ø 233	10
3	OSTANS (Mesafe halkası)	Ø 195	10
4	MİL SÖMÜNÜ	Ø 187	30
5	SALMASTAR BAKISI	Ø 350	45

